

ZAT NE XXV do D/HZ

2841/2019



INWESTOR:

SPÓŁDZIELNIA BUDOWLANO-MIESZKANIOWA
"STOKŁOSY"
ul. Jastrzębowskiego 22
02-786 Warszawa
Regon 011062386 NIP 525-001-1361
KRS 000010936
SŁOPIGA PREZESA
Słopi

**Spółdzielnia Budowlano-Mieszkaniowa
STOKŁOSY**

ul. B. Jastrzębowskiego 22
02-786 Warszawa

INWESTYCJA:

inż. Włocna Bocianowska

PROJEKT PRZYŁĄCZA WODY

DLA ISTNIEJĄCYCH BUDYNKÓW MIESZKALNYCH JEDNORODZINNYCH

przy ul. Elegijnej 37, 43, **47**, 49, dz. nr ew. 20, 21/4, obręb 1-10-02

FAZA

PROJEKT BUDOWLANO-WYKONAWCZY

JEDNOSTKA PROJEKTOWA:

**Biurowo Usługowe Inżynierskie "BUI"
KRZYSZTOF PAJURA**

tel.: +48 22 302 20 49 , e-mail: bul@bul.org.pl

PROJEKTANT

mgr inż.

KRZYSZTOF PAJURA

upr. nr PDK/0007/POOS/08, PDK/IS/0228/08
w specjalności instalacyjnej w zakresie inst. wod-kan, ciepłych,
wentylacyjnych i gazowych

mgr inż. Krzysztof Pajura
upr. bud. nr PDK/0007/POOS/08
do projektowania bezobsługowych urządzeń w specjalności
instalacyjnej w zakresie inst. woda-kan, ciepłych, wentylacyjnych,
gazowych, wentylacyjnych i kanalizacyjnych
tel. +48 22 302 795 450

DATA

Warszawa, listopad 2019

BIURO USŁUG INŻYNIERYJNYCH BUI

KRZYSZTOF PAJURA

ul. Witoszyńskiego 8 lok.1

03-983 Warszawa

tel. 22 302 20 49
e-mail: k.pajura@bui.org.pl
www.bui.org.pl

[Handwritten signature]

Mapa do celów projektowych
terenu położonego przy ul. Elegijna
 Skala 1:500

Obiekt: Elegijna
 Skala 1:500

Województwo	Warszawa
Wojewódzka ewidencyjna	Identyfikator: 146513 8.
	Nazwa: Ursynów
Wojewódzki ewidencyjny	Identyfikator: 146513 8.1002
	Nazwa: II-10-02
Wojewódzki układ współ.	Prostokątnych płaskich
	wysokości: K86
Adres kancelaryjny prac geodezyjnych	BG.6640.3214.2019
Opis granic obszaru, który był przedmiotem aktualizacji	kolor szary
Opis i informacje o służebnościach i obciążeniach mających wpływ na gospodarowanie gruntami, zlokalizowanych w granicach projektowanej inwestycji	Wykonano bez ustalenia obciążzeń
Opis wyłączenia się istnienia w terenie innych nie wykazanych na niniejszej mapie urządzeń podziemnych, które nie były zgłoszone do inwentaryzacji	
Opis wydruku jest zgodny z mapą d/c projektowych, zarejestrowaną pod nr 1465.2019.	

Usytuowanie :

Sieć kanalizacji od pkt. do pkt.
 Sieć wodociągowa od pkt. do pkt.

wkreślono do realizacji przez Jednostkę Wykonawstwa Geodezyjnego:
 GeoAtlas K. Wawrzyńczak tel. 602 570 408

Przed rozpoczęciem robót należy wystąpić o wyznaczenie projektowanej trasy w terenie.

Warszawa, dn. 7. 05. 2019

mgr inż. Krzysztof Pajura
 upr. bud nr PDK/0007/P005/

do projektowania bez ograniczeń w specjalności instalacyjnej w zakresie elektryczności, ciepła, wentylacyjnych, gazowych, wodociągowej i kanalizacyjnych
 tel. +48 609 795 450

2019 KARTA PODWÓJNEJ PLANISZKI
 1:500 G.C. 1:500 PLANISZKI
 Wskazanie w terenie
 0 1 2 3 4 5
 66-KUP.6630.515 2019

Wydruk zawiera dodatkową warstwę projektową.
 Wskazanie opracowania na wyplotach zostało zmniejszone ze względu na małe rozmiary oryginalnego zakresu mapy d/c projektowych
 Nazwa wykonawcy: Wawrzyńczak
 Imię i nazwisko wykonawcy: G. Wawrzyńczak
 Data i podpis osoby reprezentującej wykonawcę: 7. 05. 2019

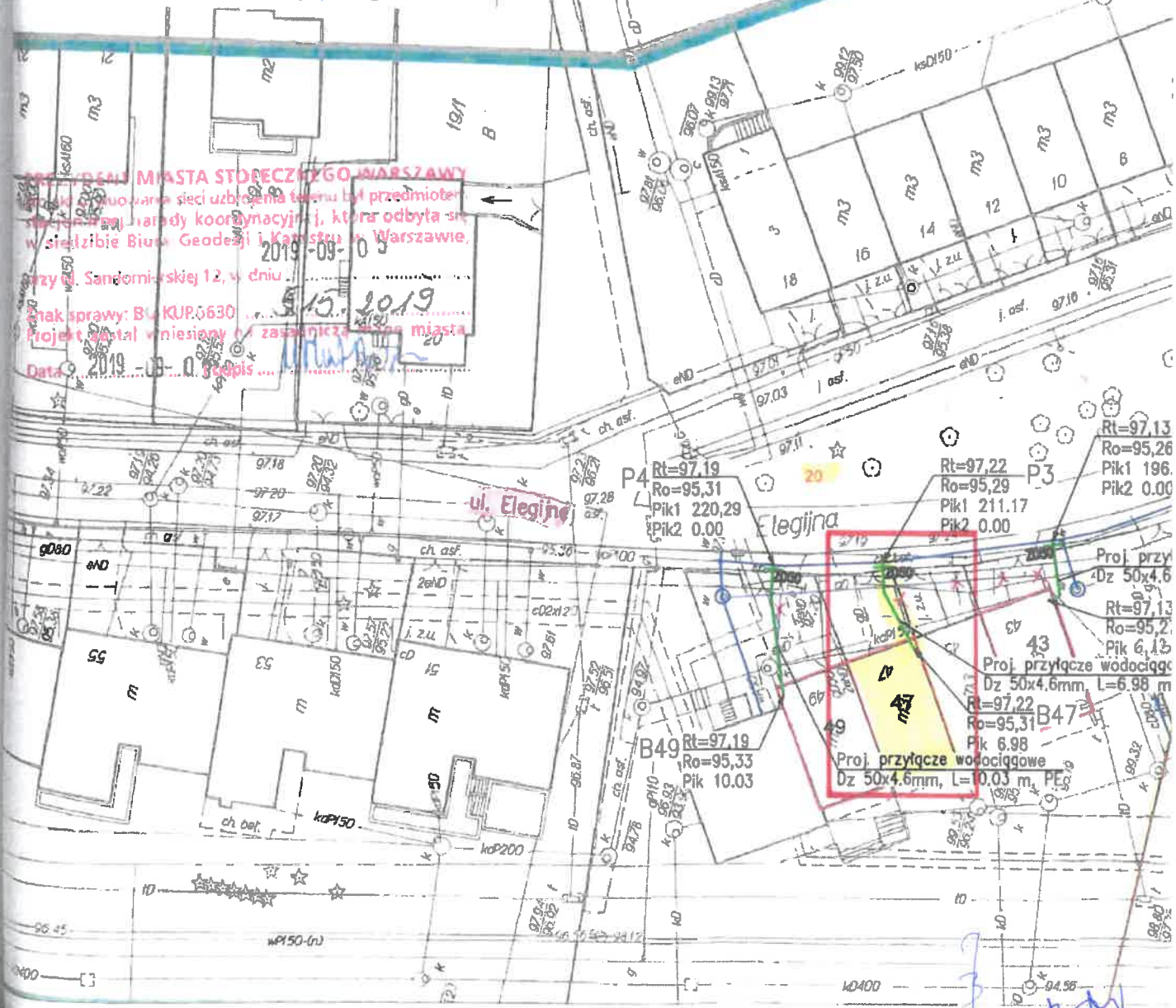

BEZPIECZNA MIĘDZYMIANOWA WARSZAWY
 Wskazanie granic sieci uzbrojenia terenu był przedmiotem sesji Rady Międzymianowej, która odbyła się w siedzibie Biura Geodezji i Kartografii w Warszawie przy ul. Sandomierskiej 12, w dniu 05. 05. 2019
 Znak sprawy: BG-KUP.6630
 Projekt został wniesiony na zasobnik 6630
 Data: 2019-05-07 podpis: [Signature]